

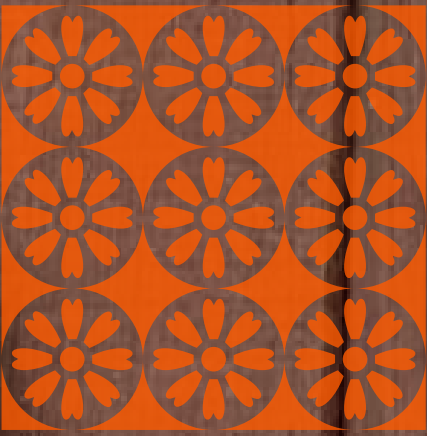

beso de sal
menudería • mexicana



MENÚ

menudo • desayunos • sopas • pozole • gorditas



Beso de Sal mx



Plutarco Elias calles 1222 Col. Militar Marte, Iztacalco. Tel: 5087-5453

*Trio antojito



Entradas

Gordita \$ 32
(de papa, frijol, chicharrón)

Trio de mini tostadas \$ 40
(de pata, tinga de res y tinga de pollo)

Trio de mini gorditas \$ 45
(de papa, chicharron y frijol)

Trio de mini picaditas \$ 60
(de tinga de pollo y tinga de res)

Trio de mini pambazos \$ 90
(de papa con longaniza)

Trio antojito \$ 60
(mini pambazo, mini gordita
y mini picadita)

Trio de mini panuchos de cochinita \$ 90

Guacamole \$ 50

Tostadas \$ 35
(pata, tinga de res o de pollo)

Tostada de cochinita \$ 45

*Pancita

*Pozole



Pancita ★

cayo • cacarizo • pata • cuajo

chica con todo (400ml)	\$ 95
chica a elegir (400ml)	\$ 105
grande con todo (500ml)	\$ 120
grande a elegir (500ml)	\$ 125
consomé de pancita (400ml)	\$ 45

**Puedes pedir tu Pancita Norteña*
(con granos de maíz)*

Pozole ★

Cerdo (maciza o surtida):

• chico (400ml)	\$ 95
• grande (500ml)	\$ 110

Pollo:

• chico (400ml)	\$ 95
• grande (500ml)	\$ 110

Rojo:

• chico (400ml)	\$ 110
• grande (500ml)	\$ 130



ESPECIALIDADES

*Omelette vegetariano

*Muy chilaquil



Desayunos

(de 8:00 a 12:00 hrs.)

Huevo mañanero \$ 75
con ejotes, frijoles, queso cotija
juliana de tortilla en salsa roja

Huevo planchado \$ 75
estrellado sobre una sincronizada
en salsa roja con queso cotija

★ **Omelette vegetariano** \$ 80
relleno de rajas en salsa de flor de calabaza

★ **Omelette Popeye** \$ 65
relleno de espinacas bañado en salsa roja

★ **Muy chilaquil** \$ 80
omelette relleno de chilaquiles verdes o rojos

Huevos al gusto \$ 60

Molletes \$ 65

★ **Waffles** \$ 65
de manzana, canela y tocino

Pan dulce \$ 20

Concha rellena \$ 45
(wafleada) con nata y frutos rojos

Plato de fruta \$ 35
(con granola o miel de abeja +\$5)

*Enmoladas



*Enchiladas poblanas



Enchiladas

(3 piezas) verdes • rojos • divorciados

con Pollo	\$ 90
con Pollo y huevo estrellado	\$ 95
con Arrachera	\$ 120
con Cecina	\$ 120
con Costilla	\$ 100
Enchiladas light	\$ 95
Enmoladas	\$ 110
Enfrijoladas	\$ 90
★ Enchiladas poblanas (de pollo o jamaica bañadas en salsa de chile poblano)	\$ 90

Chilaquiles

verdes • rojos • divorciados

Sencillos	\$ 65
de Cochinita (con salsa de achiote)	\$ 95
con Pollo	\$ 85
con Huevo estrellado	\$ 75
con Arrachera	\$ 120
con Cecina	\$ 120
con Costilla	\$ 100
Tecolotas (molletes con chilaquiles)	\$ 75

CON TORTILLA



*Consomé

Sopas



Consomé de pollo con verduras y arroz	\$ 55
Caldo tlalpeño	\$ 70
Sopa de tortilla	\$ 60
Arroz con platano macho	\$ 35

*Quesadilla sencilla

DIRECTO DEL COMAL



Quesadillas

Sencilla (un ingrediente)	\$ 22
Combinada (queso más un ingrediente)	\$ 27

queso • flor de calabaza • tinga de res • tinga de pollo • pancita
chicharrón prensado • papa con longaniza • champiñones

*Huarache de pancita



Huaraches ★

Sencillo (frijol, cebolla, salsa, queso)	\$ 35
de huevo	\$ 45
de chuleta	\$ 75
de jamón	\$ 55
de salchicha	\$ 55
de tinga de pollo	\$ 65
de tinga de res	\$ 65
de costilla (120gr)	\$ 85
de bistec (120gr)	\$ 85
de cecina (110gr)	\$ 95
de arrachera (130gr)	\$ 105
de pechuga asada (100gr)	\$ 80
de longaniza	\$ 60
de chicharron prensado	\$ 60
de cecina y longaniza	\$ 90
de pancita	\$ 75

DIRECTO DEL COMAL



*Sope de costilla



Sopes ★

Sencillo (salsa, cebolla y queso) \$ 22

Light (nopal, salsa, cebolla, queso) \$ 27

Puedes cambiar tu sope por base de nopal

de huevo (1 pza) \$ 30

de costilla (120g) \$ 75

de bistec (120g) \$ 75

de cecina (110g) \$ 85

de arrachera (130g) \$ 95

de pollo \$ 60

de pechuga asada (100g) \$ 70

de longaniza \$ 50

de pancita \$ 60

de jamón \$ 45

de salchicha \$ 45

de tinga de pollo \$ 55

de tinga de res \$ 55

de papa con longaniza \$ 60

de chuleta ahumada \$ 60

de chicharron prensado \$ 60

de cecina y longaniza \$ 80

DIRECTO DEL GOMAL

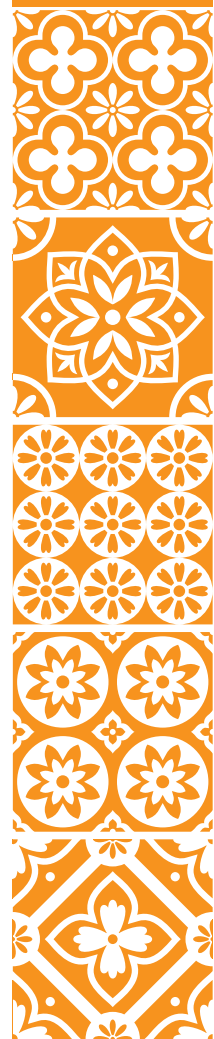

Platos fuertes

*Flautas ahogadas



Orden de Tacos (3 piezas):

de arrachera	\$ 140
de bistec	\$ 120
de pechuga asada	\$ 100
de cecina con longaniza	\$ 120
Dorados (de pollo o de carne)	\$ 60

Arrachera (con papas a la francesa, guacamole y frijoles de la olla)	\$ 140
-----------------------------------------------------------------------------------	--------

Pechuga asada	\$ 100
Carne asada (bistec o costilla)	\$ 120
Cecina asada acompañado con papas a la francesa y ensalada	\$ 140

-
- ★ **Flautas ahogadas** \$ 70
de pollo o carne o papa (2 piezas)
 - ★ **Torta ahogada** (estilo Beso de Sal) \$ 75
de carnitas, surtida o maciza
 - ★ **Molcajete mixto** \$ 230
con guacamole, fajitas de pollo, arrachera,
cecina y chorizo. (acompañado de
queso panela, nopal y cebolla cambray)

* LAS PORCIONES EXTRA SE COBRAN POR SEPARADO

Guarniciones de \$ 15

- huevo extra
- lechuga
- tostadas
- cebolla cambray
- queso cotija rallado
- chiles toreados
- frijoles refritos
- orden de tortillas hechas a mano

Guarniciones de \$ 30

- frijoles de la olla
- crema
- ensalada de nopal
- aguacate
- chicharrón
- tocino
- queso gratinado
- papas a la francesa



* Tacita de elote



* Canasta de churro



* Tamal Canario



y ahora *Una pizza de azúcar*

Toque de la abuelita (Tamal canario)	\$ 35
Tacita de elote (Pan de elote con crema dulce de leche)	\$ 40
Arroz con leche	\$ 35
Jericaya	\$ 35
Helado artesanal	\$ 50
★ Pastel de temporada	\$ 70
Volcán de chocolate (con helado de vainilla)	\$ 70
Canasta de churro (con helado de vainilla)	\$ 50
Carajillo simple	\$ 80
Carajillo con helado	\$ 100

*Michelada

Bebidas

*Atole de mazapán



Café de olla	\$ 35
Capuchino	\$ 50
Chocolate	\$ 45
Té	\$ 25
Leche	\$ 25
Café americano	\$ 35
Atole de mazapán	\$ 40

	chico (470ml)	grande (700ml)
Jugo de naranja	\$ 45	\$ 55
Jugo verde	\$ 50	\$ 60
Agua (jamaica • horchata)	\$ 35	\$ 45
Agua Beso de Sal	\$ 45	\$ 55
Agua del día	\$ 40	\$ 50
Naranjada (natural o mineral)	\$ 35	\$ 45
Limonada (natural o mineral)	\$ 35	\$ 45
Agua mineral preparada	\$ 35	\$ 45
Clamato preparado	\$ 50	\$ 60
Agua embotellada	\$ 25	
Refrescos	\$ 30	

Cervezas	\$ 40
Cerveza Stella Artois	\$ 50
Michelob ultra	\$ 50
Cerveza de barril	\$ 45
Tarro de clamato	\$ 25
Tarro de michelada	\$ 15
Tarro cubano	\$ 15

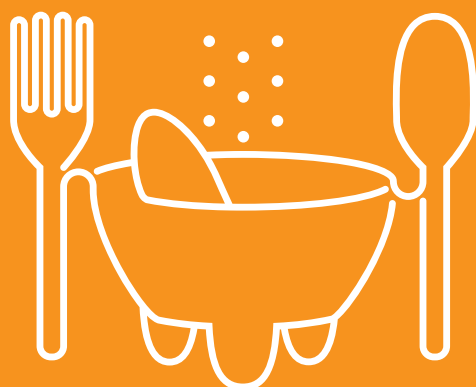

beso de sal
menudería • mexicana



Beso de Sal mx



Plutarco Elias calles 1222
Col. Militar Marte, Iztacalco.
Tel: 5087-5453